

# Stad Gent 8° Afdeling

Sectie H nr 693/N Oppervl. 96.8 m<sup>2</sup>

Referentienummer kadaster : 44808-

Materialisatie van de grenspunten is aangeduid op het plan.  
Overige grenspunten zijn niet gematerialiseerd.

Aanpalende eigenaars worden niet meer vermeld op het plan ingevolge GDPR regelgeving.

## Coördinaten Lambert 1972

Nr	X	Y
A	104528.55	190876.34
B	104527.93	190887.29
C	104528.96	190889.24
D	104530.91	190890.40
E	104539.78	190876.97
F	104537.83	190876.86

# Plan met verdeling privatieven

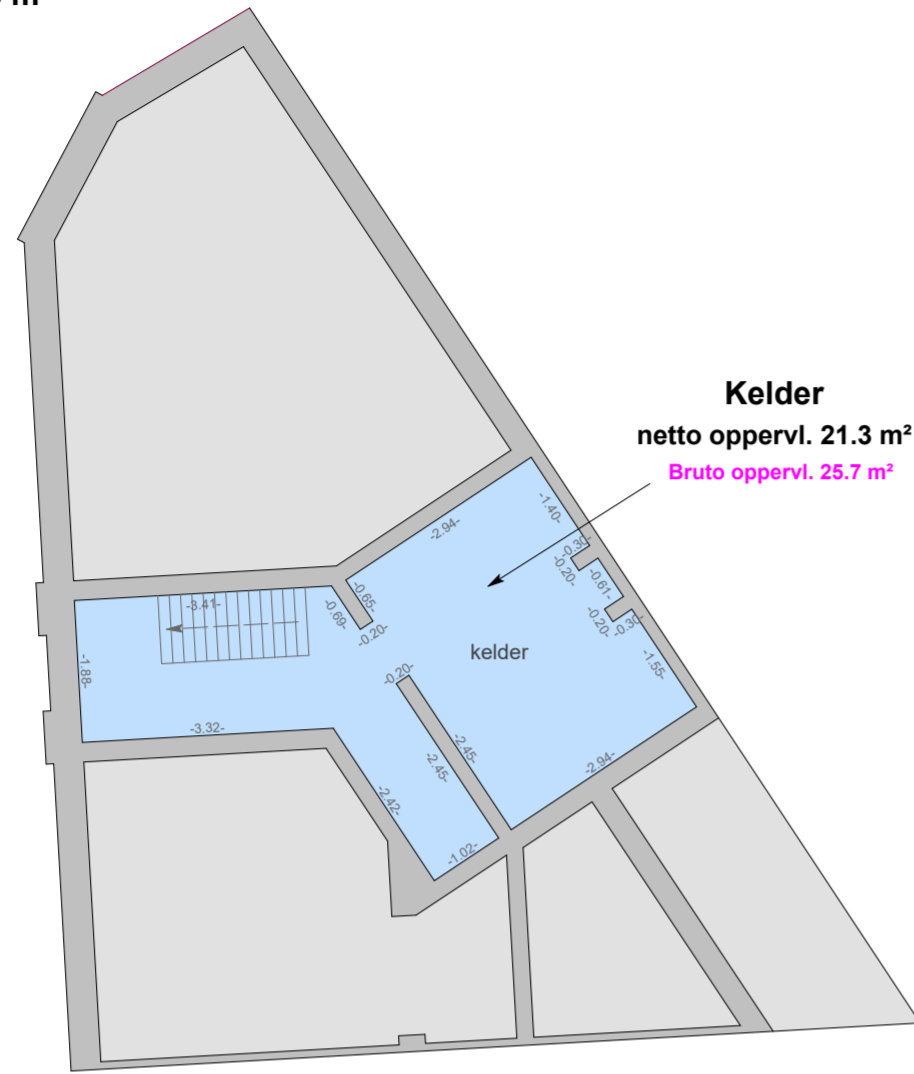

Niveau -1

## De Pintelaan

## Galglaan

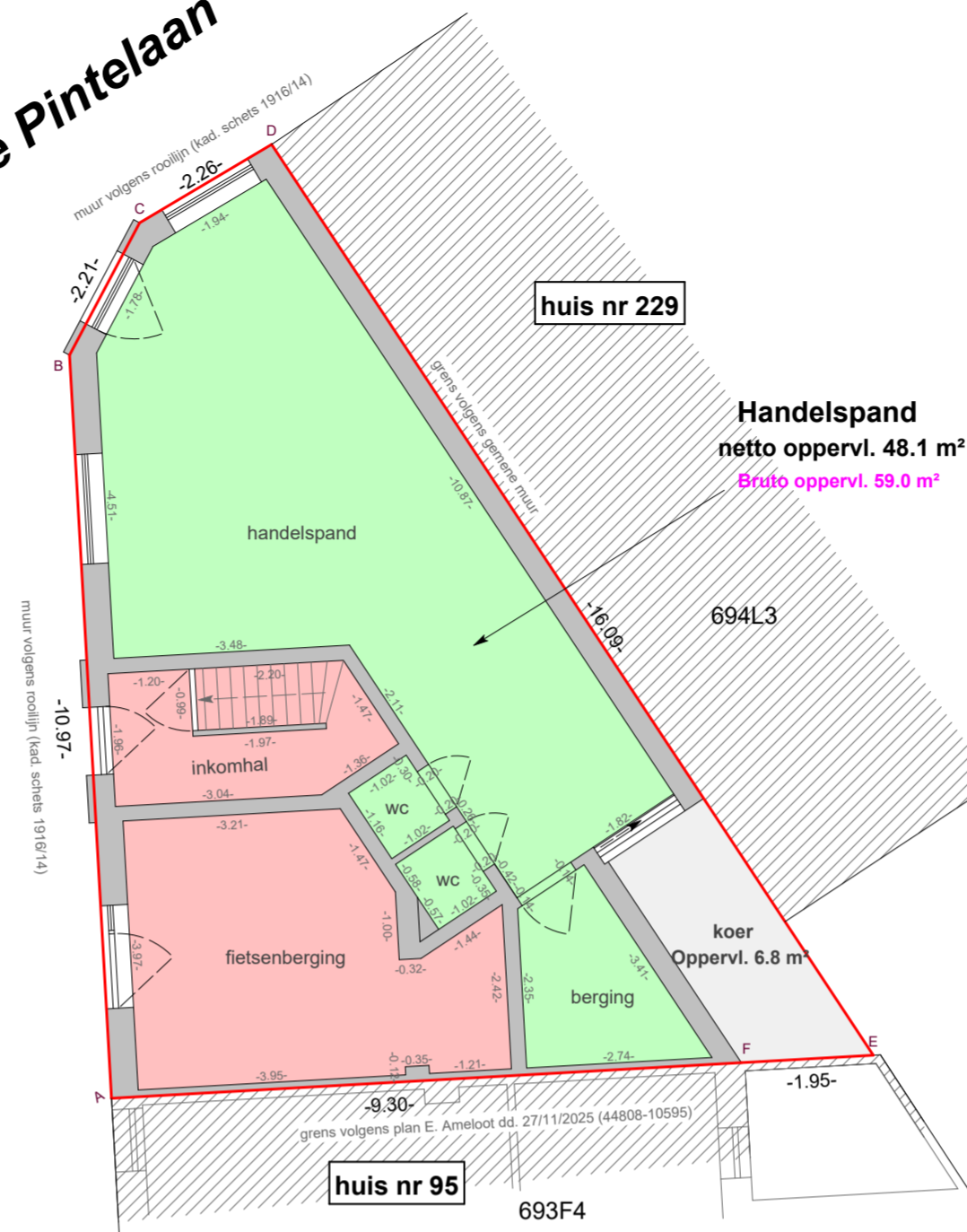

Niveau 0

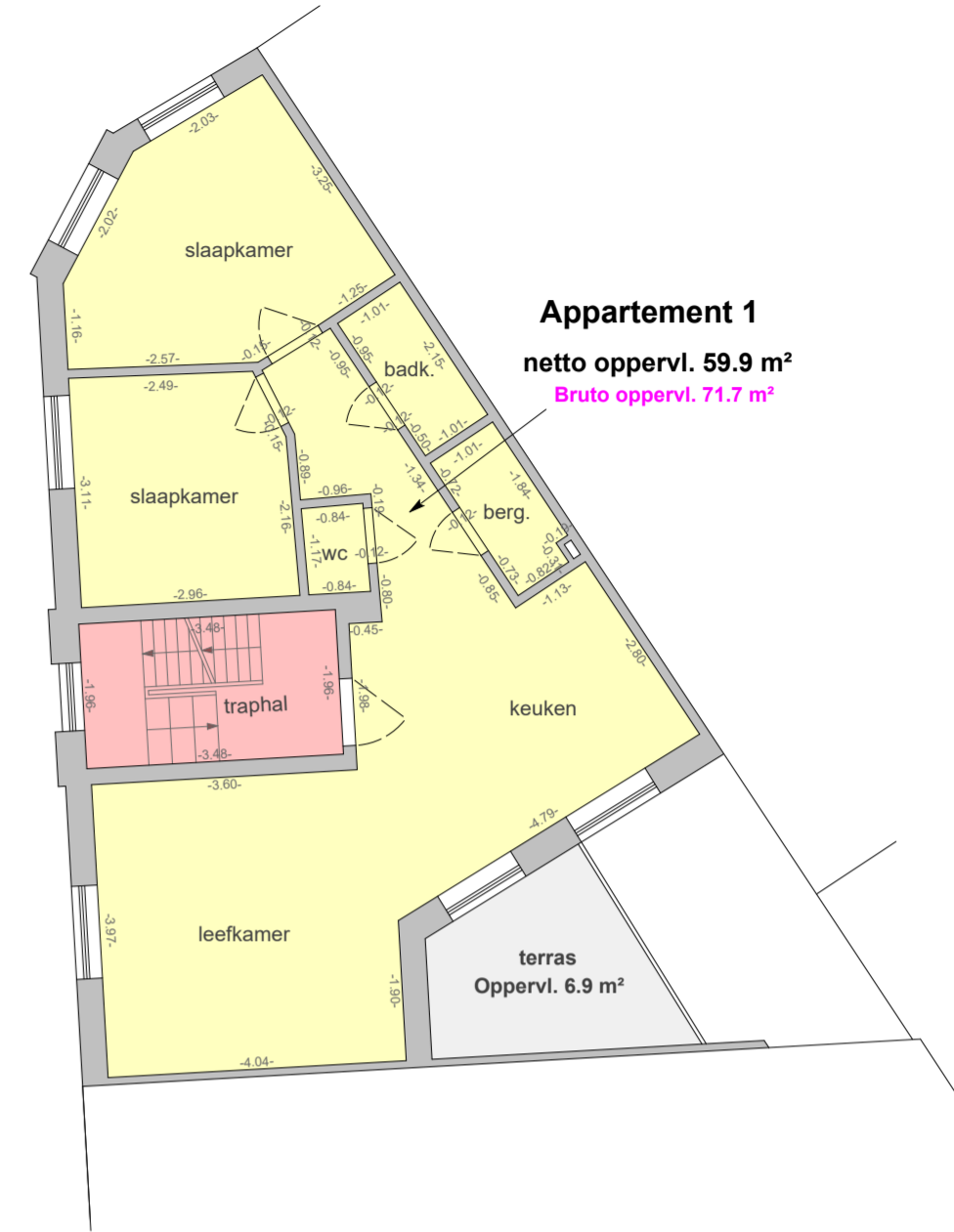

Niveau 1

Vermelde oppervlakten van de de verschillende ruimten per verdieping zijn netto oppervlakten.

Kavel	Benaming	Niv.	Oppervlakte	Kadaster
	<b>Totale grondoppervlakte</b>	<b>0</b>	<b>96.8 m<sup>2</sup> grond</b>	<b>nr. 693/N</b>
1	Kelder	-1	21.3 m <sup>2</sup>	
2	Handelspand	0	48.1 m <sup>2</sup>	
3	Appartement 1	1	59.9 m <sup>2</sup>	
4	Appartement 2	2+3	93.5 m <sup>2</sup>	

Opgemaakt te Roesbrugge-Haringe op 24 maart 2026

**Ameloot Eddy**  
Landmeter-expert, beëdigd door de Rechtbank van Eerste Aanleg van Veume  
Molenwalstraat 13  
8972 Roesbrugge-Haringe  
Tel: 057/301242  
Gsm: 0475/918315  
e-mail: eddy.ameloot@telenet.be  
LAN 04 0025

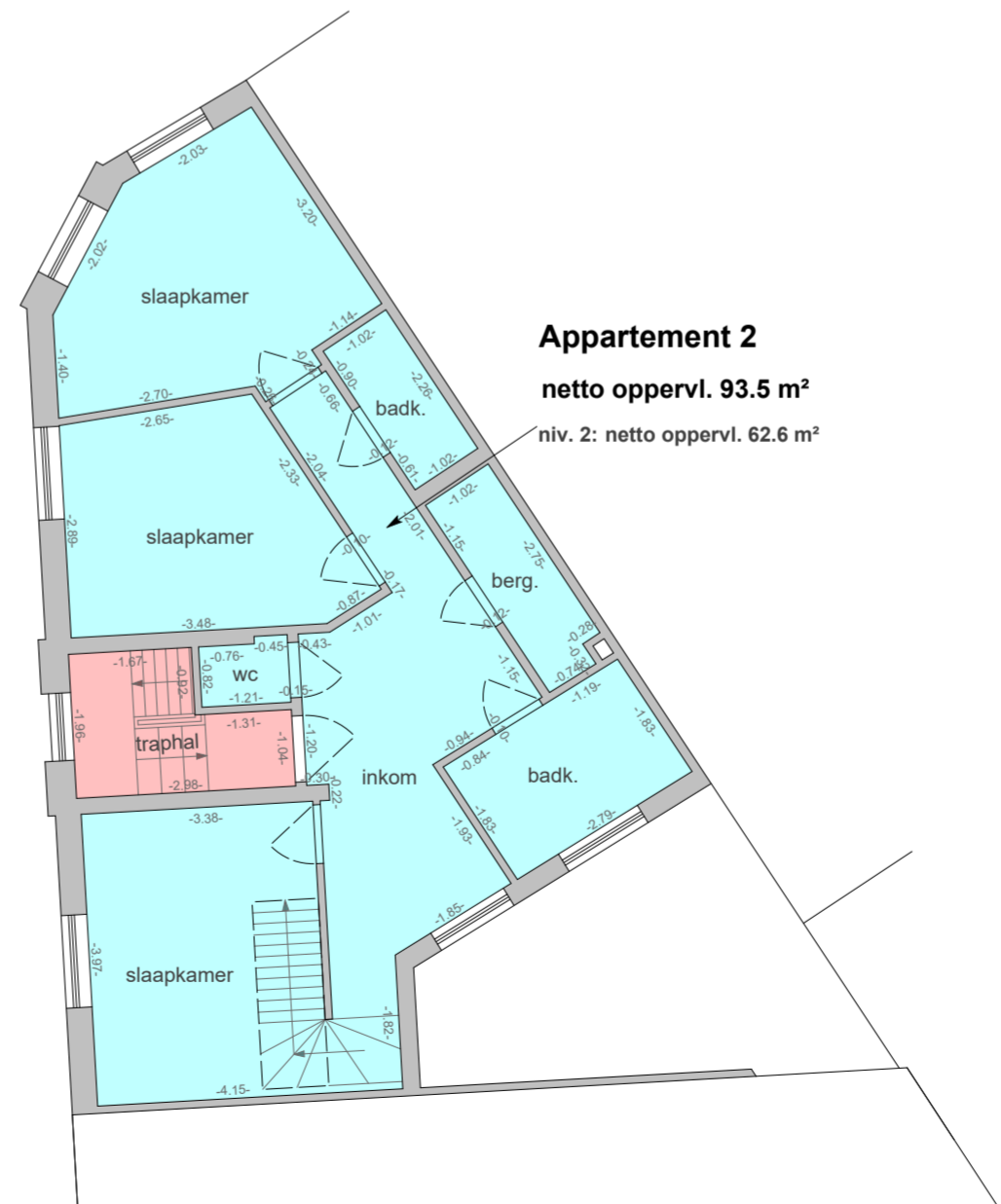

Niveau 2

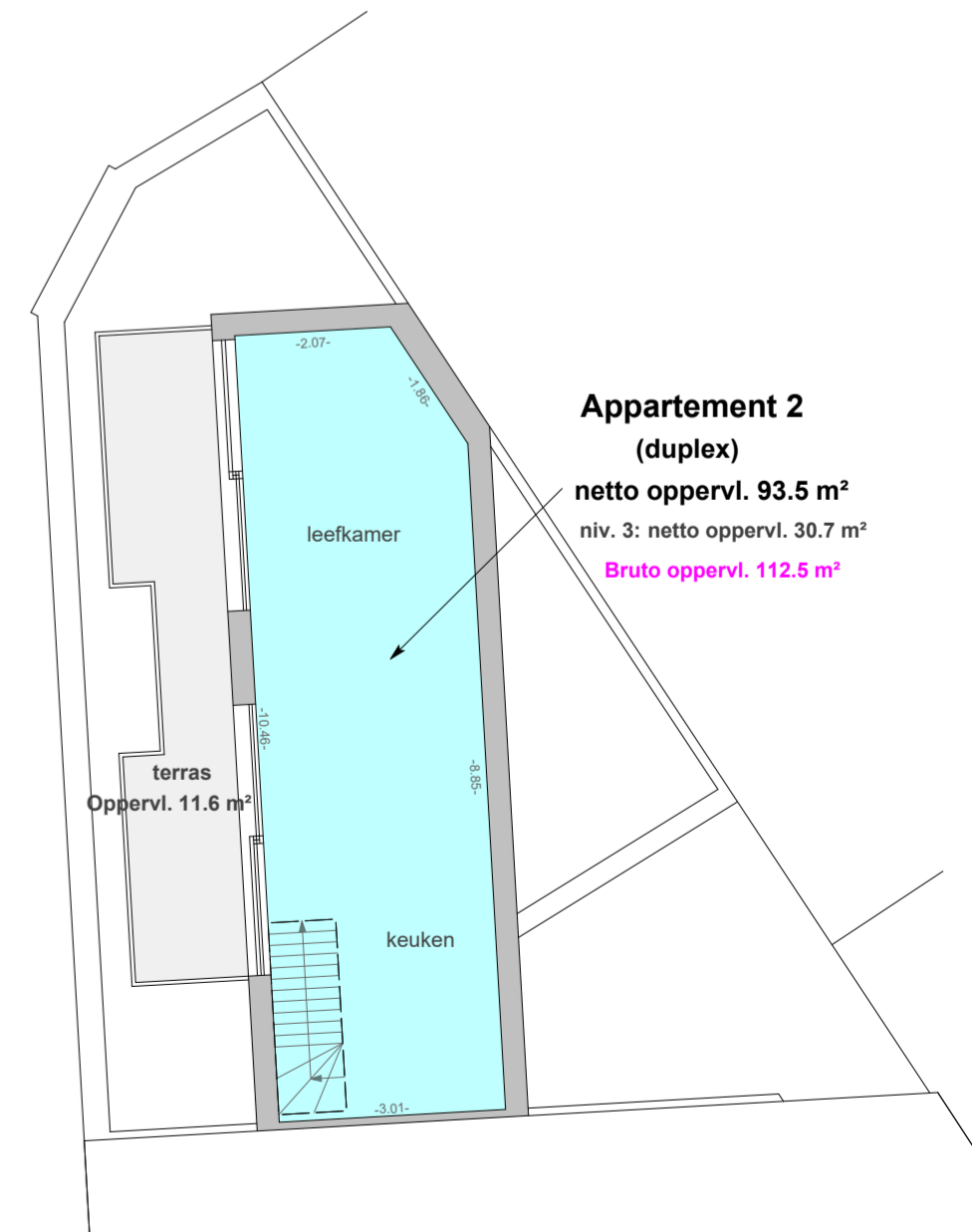

Niveau 3

\* © De Algemene Administratie van de Patrimoniumdocumentatie is de enige eigenaar van de kadastrale gegevens 1.1.2025 die op dit document voorkomen \*

Coördinaten Lambert 72 en hoogtes TAW zijn bepaald aan de hand van GNSS opmeting met FLEPOS-correctie Bij de interpretatie van dit plan dient hiermee rekening gehouden te worden.

Schaal 1/100